

FUKUI

Style

全47都道府県
幸福度ランキング

12年連続
実際どうなの!?

No.1

東京・大阪・愛知と
比べてみました!

恐竜王国に
住んでみる?
の實力って?

海・山・食の
旬がいっぱい!
福井で暮らす魅力

今、移住者増えてます!
福井県の先輩移住者
VOICE

充実サポートで安心
仕事や家探し、
お試し移住のコト



福井暮らしはたらくサポートセンター (福井Uターンセンター)

福井オフィス

福井県福井市手寄1丁目4-1 AOSSA7階
☎0776-43-6295
時間/9:00~18:00 (土曜は17:30まで)
休 み/日・月曜、祝日、年末年始

東京オフィス

東京都千代田区有楽町2-10-1
東京交通会館8階
公益社団法人ふるさと回帰・移住交流推進機構
ふるさと回帰支援センター・東京内
☎03-6273-4322
時間/10:00~18:00
休 み/月曜、祝日、年末年始
(日曜は移住相談のみ)

大阪オフィス

大阪府大阪市中央区瓦町2丁目2-14
福井県大阪事務所内
☎06-6226-1688
時間/10:00~17:00
休 み/土・日曜、祝日、年末年始

福井に興味を持ったら
お近くのオフィスまで
ぜひ来てください!

京都オフィス

京都府京都市下京区四条通室町東入
函谷鉾町88番地
K.I.四條ビル6階
☎075-354-5408
時間/10:00~17:00
休 み/土・日曜、祝日、年末年始

名古屋オフィス

愛知県名古屋市中村区名駅3-26-8
KDX名古屋駅前ビル13階
リージャスビジネスセンター内
☎052-588-5327
時間/10:00~17:00
休 み/土・日曜、祝日、年末年始

〈発行元〉

福井暮らしはたらくサポートセンター
(福井Uターンセンター)
福井県福井市手寄1丁目4-1 AOSSA7階
☎0776-43-6295
福井県未来創造部定住促進課
福井県福井市大手3丁目17-1
☎0776-20-0387



福井県ってこんなイメージですよね？

東北？九州？

「福井県」と聞いて「あぁ東北の」とか「九州？」とか言われ、少し寂しい思いをするのが「福井県民あるある」。日本のほぼ真ん中で京都府の隣、「北陸の玄関口」として歴史的に要所であり、海と山に囲まれた自然豊かなところですよ！

全国区の有名スポット



東尋坊

サスペンスドラマでもおなじみの断崖絶壁。スゴイのは有名な観光地にも関わらず安全柵などが一切ないところ。本当にギリギリまで行くこともできるから、そのスリルはノンフィクション！



永平寺

曹洞宗の大本山。所在地はお寺の名前がそのままついた「永平寺町」です。多くの観光客が訪れるお寺ですが、実際に多くの僧が修行する禅道場です。

福井県立恐竜博物館

最近の福井県ブランドのトップは恐竜。勝山市は日本最大の恐竜化石発掘地で、館内には50体もの恐竜全身骨格や化石、ジオラマなど大迫力の展示が盛りだくさん。2023年夏にリニューアル。

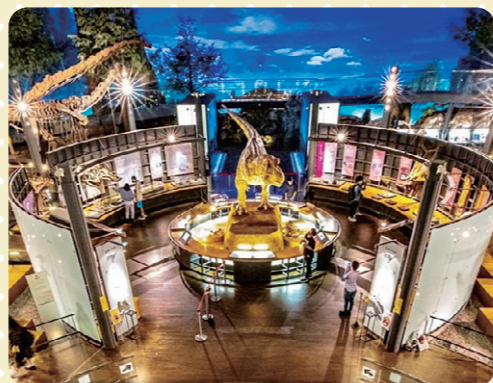

ココです！

味覚の王者！
冬は越前がに！



越前がに

他と一線を画す美味しさの理由は、越前海岸沖の漁場はエサが豊富で、港までの距離が1~2時間と近く鮮度がバツグンだから。朝に出港した方に競りというパターンも！

東京⇄福井
2時間49分
(2026.3.14~
2分短縮)

2024年3月 北陸新幹線開業

ついに石川県の金沢から福井県の敦賀まで延伸した北陸新幹線。東京まで乗り換えなしで行けるように！停車4駅の周辺は再開発が進み、ますます便利になっています。

そんな福井県での

これが普通の暮らしです！

「いいとこ、掘りだくさん。」がキャッチフレーズの福井県。県民には当たり前すぎるのが、他県の人から驚かれることも多かったです。福井の生活で実感できる“ソーモアストレス”な魅力を紹介しします。



家の近くには家庭菜園ではなく畑。会話は「裏の畑」が普通に登場。



通勤はマイカーが基本。実は自分だけの大切な時間だったりします。



水揚げされたばかりの魚介、朝採れの野菜が普通に買える幸せ。



近所には大体、山、海、川。市街地からでも1時間もあれば、夏は日本海での海水浴、冬は雪山でのスキーが楽しめます。



待機児童はゼロ！保育園入園についての心配は無用です。福井は共働き率も全国トップクラスなので、世帯収入もいい感じに！

実際に

移住者 増えてます！

新たな人生を福井で送る 社会人のUターン者が急増！

社会人のUターン、そして県外出身者のIターンは順調で2025年度は6年連続の1000人超え！仕事面では産業基盤がしっかりして安定した雇用がある点や、住まいの環境面では実家の存在や田舎生活への憧れなど、移住理由はさまざまです。

20代・30代の若者世代の移住が最も多い！！

移住者の中では20・30代の若者世代が全体の約6割。さらに、三大都市圏（関東・関西・中京）からの移住もここ11年で3倍以上増加し、2025年度は全世帯数の約7割（539世帯）がIターン！都会に比べてマイホームを持ちやすい、待機児童がゼロ、自然豊かなど、家族で暮らしやすい環境に魅力を感じている人が多いです。

Uターン移住者が6年連続1,000人超え！

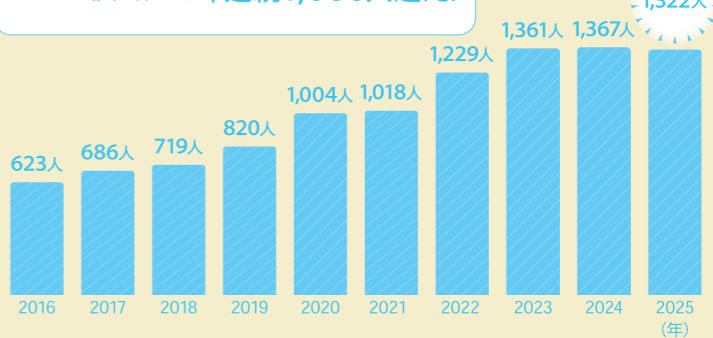

[2025年度]

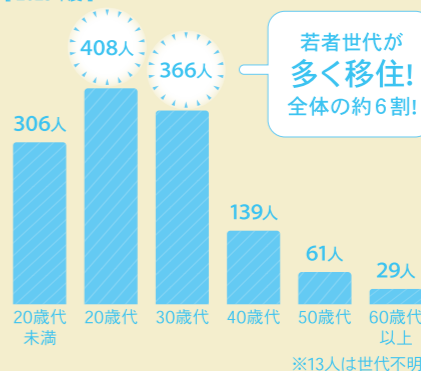

若者世代が多く移住！
全体の約6割！

福井でイキイキと暮らす人を紹介！
「ハイタッチ！」



福井県移住までのフロー・支援

制度など

「福井への移住に興味はあるけど、まず何から始めればいいのか…?」という方に、移住までの基本的なフローとそれぞれのステップでの支援制度をまとめました。

1. まずは福井の魅力を知ろう!

福井県ってこんなところ!

- 福井県マップ ----- P.6
- 暮らし 福井県DATA ----- P.7
- 子育て 福井県DATA ----- P.8
- 仕事 福井県DATA ----- P.10
- 福井の暮らしを東京・大阪・愛知と比べてみました! ----- P.11

2. 移住を本格的に考えたら...

まずはココに相談!

● 福井暮らしはたらくサポートセンター

あなたに合った移住のお手伝いをします。お仕事探しや家探し、子育て支援や地域の情報など、気になることは何でもご相談ください!

裏表紙

サポートセンターでよくある質問6

P.14

! 移住にあたって大切なこと

- 移住の目的を明確に!
- 家族としっかり話し合っ理解を得られていますか?

3. 情報収集スタート!

移住全般について

ふくい移住ナビ

仕事のことや生活のこと、各種支援制度など、移住に関するあらゆる情報を発信しています。



ふくい移住 (Instagram)

福井県定住促進課が運営するアカウント。福井県の移住定住施策やイベント、日常の素敵な風景まで、住めばわかる福井の魅力を伝えています。



先輩移住者インタビュー

P.12

働き方について

● 農林水産業にチャレンジしたい!

P.16

初心者でも始められる充実した研修・支援を利用して、豊かな自然のなかで農業・林業・水産業に就業という道もあります。

● 伝統工芸にチャレンジしたい!

P.16

数多くの伝統工芸がある福井県。職人を目指す方に伝統工芸職人塾制度を設けています。

● 地域おこし協力隊にチャレンジしたい!

P.16

協力隊として暮らしながら、地域を盛り上げたいという方!まずは県内市町の募集情報をチェック。

福井の雪のこと

● 気になる雪のこと... 教えます!

P.15

地域ごとの降雪量や冬のマストアイテムなど、福井の雪事情をまとめました。



6. 移住決定!



支援金がもらえるかを確認!

移住支援金 (東京圏型・全国型)

県外から移住した方には住宅支援金の支給があります。移住前や移住後の住まい、移住後のお仕事など、支給の条件がありますので、詳細は「福井暮らしはたらくサポートセンター」にお問い合わせください。



5. 仕事と家を探そう!

お仕事探しなら!

291JOBS

福井へUターンしたい人のための転職情報サイト。県内の求人や企業の情報はもちろん、移住に関するイベントや補助金情報なども掲載しています。

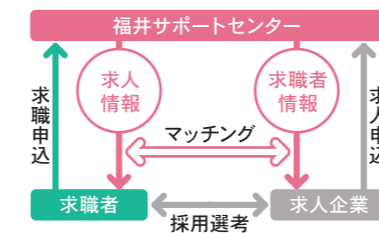

サポートセンターではマッチングも!

「福井暮らしはたらくサポートセンター」では、無料で求職者と企業のマッチングも行っています。お仕事のことは何でもコーディネーターに相談を!

家探しなら!

福井県空き家情報バンク

県内全市町の「空き家情報バンク」を見ることができ、希望地域の空き家を探すことができます。相談会情報もお見逃しなく。



4. 実際に福井に行ってみよう!

支援の利用がおすすめ!

交通費支援制度

福井県への移住を希望、検討中の方に対し、下見などで来県する際の交通費を一部助成しています。企業の採用試験や就活イベントへの参加、家探しなどにぜひご利用ください。

大人1人あたり最大15,000円支給!



お試し移住もおすすめ!

● 移住体験できる施設やツアーもあり!

県内市町では、実際に一定期間生活できるお試し移住や移住体験ツアーなどを実施しています。海辺や山里の暮らし、家族での体験も可能です。

P.26・27

● テレワークもお試しで!

P.27

福井県でテレワークをする方に交通費と滞在費を支援する「お試しテレワーク」で、移住のイメージをつかむのもおすすめ!



移住のことは何でも私たちに聞いてください!

ふくい移住サポーター

県内にいる移住の先輩です。移住を考えている方、移住して間もない方などに、相談や現地案内などでトータルにサポート。あなたの移住を応援します!

各市町の情報は P.17~

ねおこしズ (移住促進チーム)

京都にゆかりのある移住者で結成されたチームです。主に関西圏に対して、福井県への移住促進などを目的としたPRやイベントを行っています!



企業も移住を応援します!

ふくい移住パートナー企業

移住の際に必要な、引っ越し料金や自動車購入などに割引や特典を提供している企業です。現在、42社57店舗が登録しています!



福井県って こんなところ!

人口… **728,961人**
世帯数… **300,904世帯**
面積… **4,190 km²**

※令和8年4月1日現在

福井・坂井地域

観光・農業・商業の中心地

- JR福井駅を中心に商業・行政機関が多い。
- エリア北部の坂井北部丘陵地や坂井平野には田園が広がり、園芸・農業もさかん。
- 大学が数多く立地し、地域と教育機関の強い結びつきがある。

丹南地域

ものづくり産業が盛んな地域

- 伝統工芸と先端技術産業が共存する、ものづくりエリア。
- 福井県の中央に位置し、県内各地へのアクセスが便利。
- 山間部や海岸沿いには昔ながらの風景が広がる。

P.00 各市町データの掲載ページです。



奥越地域

水をはじめ自然の恵みが豊富

- 1000m級の山々に囲まれ、きれいな湧き水など自然の恵みが生活を支える。
- 冬は積雪が多いが除雪も万全。ウィンタースポーツが楽しめる。
- 中部縦貫自動車道も完成間近。中京圏への玄関口。

嶺南地域

御食国(みけつくに)～食や歴史・文化の宝庫

- 海も山も近く、漁業がさかん。関西・中京からの海水浴客も多い。
- 関西・中京圏から近く、大阪や名古屋には1時間半でアクセス可能。
- 歴史的に京都とのつながりが強く、言葉も関西風!?

嶺南

福井県DATA

暮らし



さまざまな統計データから見てくるのは福井の暮らしやすさ。マイホームを持って、貯蓄もしっかり。地に足を付けた暮らしができるから、幸福を感じられるのかも。

幸福度ランキング

12年連続
全国総合 **1** 位

(全47都道府県幸福度ランキング2024年版)

2014年版から12年連続で総合1位に! 3ページにある身近な毎日の幸せを裏付けるように、85の指標の統計データでは、仕事や教育などさまざまなジャンルの多くのデータで上位にランクインしています。



救急医療機関数

人口10万人 対救急医療機関数

6.7施設
全国 **2** 位

(令和6年都道府県別経営主体別救急病院及び診療所告示状況)

可処分所得

2人以上の世帯のうち、勤労者世帯の実収入(1か月)
579,875円
全国 **11** 位

(令和7年家計調査)

持ち家延べ面積

163.5m²
全国 **2** 位

(令和5年住宅・土地統計調査)

居住室数

持ち家1住宅あたり 6.47室
全国 **3** 位

(令和5年住宅・土地統計調査)

総菜消費量

2人以上の世帯の購入金額
(令和5年から令和7年の平均)

88,054円
全国 **2** 位

(令和7年家計調査)

油揚げ・がんもどき購入額

福井市の購入金額

5,855円
全国 **1** 位

(令和7年家計調査)

共働きの多い(P.10参照)のも消費量が多い理由のひとつ!

貯蓄現在高

2人以上の世帯1世帯当たり
1362.1万円

全国 **12** 位

(令和元年全国家計構造調査)



持ち家比率

居住世帯あたりの持ち家数の割合

全国 **6** 位

(令和2年国勢調査)



福井県DATA

子育て

実は福井県は子育てしやすい ふく育県なんです!



石田 嵩人 福井県知事

県をあげて
応援しています!

福井県は、子育て中の親を充実のサポートで応援する「親超優遇!ふく育県」を宣言!子どもの学力と体力が全国トップクラスの理由は親が安心して子育てできる環境にあります!

合計特殊出生率

1.46

(令和6年人口動態統計)

全国
2位



安心のサポート!

子どもは医療費が無料!

福井県では、中学3年生以下の子どもは、基本的に医療費が無料!さらに多くの市町で高校3年生まで対象になっています。

不妊治療は定額で安心!

不妊で悩んでいる方にも安心の不妊治療費助成制度も!特定不妊治療の自己負担額が最大6万円で済むのは心強い!

教育水準の高さ

全国 1位

(47都道府県別生活意識調査2025)

子育ての しやすさ自慢

全国 1位

(47都道府県別生活意識調査2025)

待機児童ゼロ!

ゼロ 人

(令和7年保育所等関連状況取りまとめ)

安心のサポート!

保育料・高校授業料が無料!

家計の負担が大きい、子どもの保育料や高校の授業料。福井県では2人目からなんと全員無料!

ココがスゴイ!

子どもの遊び場



坂井市 エンゼルランドふくい 宇宙や科学を楽しく学べる展示エリアやプラネタリウム、恐竜の大型遊具などもある体験型施設。
越前市 武生中央公園 越前市出身のかこさとしさんの作品にちなんだ「だるまちゃん広場」には大型遊具や親水空間を整備。
おおい町 福井県子ども家族館 日本最大級のボールプールをはじめ、ものづくりや料理の体験など、遊び・学び・体験がいっぱい。

移住者VOICE

福井県には公園や自然が多く、広いフィールドで元気いっぱい遊べる場所がたくさんあります。街を少し離れると、生き物や植物に触れられる環境で、五感を使って生活できるところが魅力です。



M.Kさん
(夫、長男(9歳)、長女(6歳)、次男(4歳)、次女(6か月)の6人家族)

全国学力テスト

● 小学校 6年

国語 **5**位 / 算数 **5**位

● 中学 3年

国語 **5**位 / 数学 **3**位

英語 **5**位 / 理科 **5**位
全国でも高水準を記録

(令和7年度全国学力・学習状況調査)
※英語の順位は令和5年度(直近の調査実施時)のもの

文武両道の
ヒミツ!

子どもの個性を引き出す教育を実践!

小・中学校では、子ども自身の個性に気づかせ伸ばしていく「引き出す教育」や、知的好奇心や探究心を持って学びを自ら進んで「楽しむ教育」の実践に力を入れています。

県独自の学力調査や教員の研修も!

全国学力・学習状況調査をはじめ、福井県独自の学力調査(SASA)の分析結果を基にした授業改善や、教員の積極的な研修等により、全国トップクラスの学力を維持しています。

全国体力テスト

● 小学校 5年

男子 **3**位 / 女子 **1**位
小学5年女子は16回連続!

● 中学 2年

男子 **2**位 / 女子 **1**位

(令和7年度全国体力・運動能力、運動習慣等調査)

ココがスゴイ!

学びの環境

全国でトップクラスの学力と体力を誇る福井県の小中学生。県独自の取り組みで日常的に行われていることが、子どもの成長を後押ししています。

移住者VOICE

中学に上がるまでに日常的に運動する習慣があり(廊下でなわとびをするのに驚き!)、学習面でも小学校で県の学力テストを受けるなど、県全体で学力・体力向上について主体的に取り組んでいるように感じます。
のんびりとした風土でゆったり子育てするなかで、公のサポートが手厚く、本人の頑張りや評価される土台があるように思います。



M.Oさん
(夫、長男(16歳)、次男(14歳)、長女(11歳)の5人家族)

こんなサポートもあります! [問い合わせ](#) 福井県健康福祉部こども未来課 TEL.0776-20-0341

● 困ったときの

ふく育さん



福井県独自のキッズ・ベビーシッターが「ふく育さん」。子育て経験者も多数で、急な仕事や用事の子どもの預かりや家事のお手伝いをお願いします。

● 子どもだけの利用もOK!

ふく育タクシー



妊婦さんや子どもへの配慮を学んだ福井県認定ドライバーが安心・安全に送迎。妊婦健診や陣痛時の送迎のほか、習い事などでの子どものみの送迎に。

● 子育て世帯は毎日お得!

ふく育パスポート



提示すると県内1,900以上のお店(2024年度末現在)で割引や優待サービスが受けられます。妊婦や子育て世帯なら誰でも使えて、毎日うれしい!

福井県DATA

仕事



ライフプランに欠かせないのが仕事のこと。産業基盤がしっかり整い正規就業者の比率も高く、雇用が安定しているところも安心して移住できる理由です。

共働き率

61.2%

全国 **1** 位

(令和2年国勢調査)

女性が働きやすい環境です!

お父さんの育児時間

全国 **4** 位

(令和3年社会生活基本調査)



正規就業者割合

69.4% 全国 **5** 位

(令和2年国勢調査)



実収入

2人以上の世帯のうち
勤労者世帯、1世帯当たり1か月間

51.4 万円

(令和6年全国家計構造調査)

全国 **3** 位

社長輩出率

人口10万人あたり

全国 **1** 位

(令和6年帝国データバンク)

1982年から
42年連続!

平均通勤・通学時間 (往復)

1 時間 2 分

(令和3年社会生活基本調査)

※東京 1時間35分

女性の就業率

55.6%

全国 **2** 位

(令和2年国勢調査)

ココがスゴイ!

女性も安心して働ける企業が多い!

福井県では、女性の活躍推進に向けて積極的に取り組む企業を「ふくい女性活躍推進企業」として登録し、その活動を支援しています。

●ふくい女性活躍推進企業登録数: 1,026社 (令和8年3月31日現在)



登録企業
ロゴマーク



就業も、開業・起業もサポートします!

福井県外から移住して、福井県内の企業に就業いただく際には、「移住支援金」をご用意しています! (移住後の住まいやお仕事などの要件あり) 就業先をお探しの際には、「福井暮らしはたらくサポートセンター」で就職マッチングを無料で実施しておりますので、お仕事のことは職業カウンセラーにご相談を!

「福井県経営改革課」では、助成金など創業に関するご相談を受けておりますので、お気軽にご相談ください!

- 移住支援金 [P.4](#) へ
- 福井暮らしはたらくサポートセンター [裏表紙](#) へ
- 福井県産業労働部経営改革課 ☎0776-20-0378



福井の暮らしを東京・大阪・愛知と比べてみました!

福井と三大都市のデータを比較してみると、よりリアルに福井移住のメリットが見えてくる!?

| | 福井 | 東京 | 大阪 | 愛知 |
|---|-------------------------|-------------------------|----------------------------|--------------------------|
| 幸福度ランキング (全47都道府県幸福度ランキング2024年版) | 1位 (12年連続!) | 2位 | 45位 | 13位 |
| 世帯収入 (2019年全国家計構造調査) | 608.8万円 | 629.7万円 | 503.1万円 | 613.4万円 |
| 可処分所得 (2人以上の世帯のうち、勤労者世帯(1か月)) (令和6年家計調査) | 福井市 579,875円 | 東京23区 631,827円 | 大阪市 489,275円 | 名古屋市 563,389円 |
| 都道府県地価調査価格 (県庁所在地の住宅地「平均」価格(1㎡あたり)) (令和6年度都道府県地価調査) | 福井市 50,700円 | 東京23区 765,200円 | 大阪市 288,100円 | 名古屋市 231,500円 |
| 一戸建ての平均工事費 (令和6年建築着工統計調査) | 2,737万円 | 7,204万円 | 5,860万円 | 3,666万円 |
| 持ち家延べ面積 (令和5年住宅・土地統計調査) | 163.5㎡ (全国2位!) | 90.5㎡ | 99.9㎡ | 123.7㎡ |
| 1日あたり通勤・通学時間(往復) (令和3年社会生活基本調査) | 1時間 2分 | 1時間 35分 | 1時間 27分 | 1時間 18分 |
| 救急医療機関数 (人口10万人対救急医療機関数) (令和6年都道府県別経営主体別救急病院及び診療所告示状況) | 6.7施設 (全国2位!) | 2.3施設 | 3.4施設 | 2.2施設 |
| 合計特殊出生率 (令和5年人口動態統計) | 1.46人 | 0.96人 | 1.14人 | 1.22人 |
| 保育所待機児童数 (令和6年保育所等関連状況取りまとめ) ※令和7年4月1日時点 | 0人 | 315人 | 163人 | 35人 |
| 子どもの年間教育費 (令和6年家計調査) | 福井市 91,764円 | 東京23区 254,447円 | 大阪市 147,306円 | 名古屋市 147,901円 |
| 全国学力テスト(中学3年) (令和7年度全国学力・学習状況調査) ※英語の順位は令和5年度(直近の調査実施時)のもの | 国語 5位 数学 3位 英語 5位 | 国語 1位 数学 2位 英語 1位 | 国語 42位 数学 25位 英語 14位 | 国語 16位 数学 4位 英語 3位 |
| 全国体力テスト(小学5年) (令和7年度全国体力・運動能力、運動習慣等調査) | 男子 3位 女子 1位 | 男子 29位 女子 31位 | 男子 44位 女子 43位 | 男子 47位 女子 46位 |

先輩移住者インタビュー ①

もりおか さきこ
森岡 咲子 さん

Uターン

福井市→東京→愛知→福井市



子育てを通じて感じた旅と教育の可能性

Profile

福井市生まれ。福井駅東口徒歩5分の古家をDIYで改修したおうち系泊まり宿「福井ゲストハウスSAMMIE'S (サミーズ)」オーナー。高校まで福井で暮らし、東京大学、大手建設会社勤務を経て福井にUターン。現在は眼鏡が好きすぎて福井にUターンしてきた夫と、愛嬌たっぷりな娘と息子と4人暮らし。ふくい移住サポーターとしても活動。

福井駅東口から徒歩5分の場所にある「福井ゲストハウスSAMMIE'S」は、福井へ足を運ぶ旅人の中では名の知れたゲストハウス。「また来ねの～」とゲストを送り出すオーナーの森岡咲子さんの親しみやすい雰囲気、心を掴まれるリピーターが後を絶ちません。

福井の外に刺激を求めて

大学進学を機に福井を出た森岡さん。当時はいずれ帰ってくると思いがなかったと言います。

その頃はとにかく福井を出ることしか考えていなかったです(笑)。家と学校の往復で刺激がない毎日で、福井の外に出たら楽しいことがあると信じていました。だから勉強もすごく頑張って、東京の大学に行くことになって。東京は私より頭のいい人が腐るほどいて、勉強することに疲れてしまったけど、国内や海外を旅しながらいろんな刺激を受けていました。

特にその土地の建物やアートに興味がありましたね。まちの景色ってこれまで意識して見ることはなかったけど、実は知らず知らずのうちに暮らしに大きな影響を与えているんだなと思い、それを仕事にしようと大手ゼネコンに就職しました。

地元でゲストハウスをセルフリノベーション

ゼネコンには6年勤め、営業や現場事務などを経験。東日本大震災で価値観が一変したそうです。

暮らしがすべてお金で回る都会の仕組みや、男性が中心の会社の体質など、これまで当たり前だと思っていたことに疑問を持ち、都会を離れたと思うようになりました。

そんな時に『福井人』という本を作るプロジェクトを知ったんです。地元こんな面白い人がいるんだと、あれだけ出たいと思っていた福井が気になるようになって。何度も帰省しているうちに、福井にはゲストハウスがないことを知りました。ゲストハウスって年齢や境遇が違うさまざまな人が利用するので、旅行で利用するたびにいろんな出会いがあって楽しかったんです。そんな場所が福井にないなら、自分で作ろうと思いました。



子育てと宿業の両立に奮闘

結婚、出産を経て、森岡さんは2児の母に。国内外からさまざまな人が訪れるゲストハウスは、まさに多様性を象徴した場所。日頃からお客さんのいろんな考えや価値観にふれる経験は子どもたちに良い影響を与えているそう。



ありがたいことに、二人とも人見知りはいらないですね。例えば海外のゲストが一生懸命コミュニケーションを取ろうとしている姿などを見ているせいか、子どもたちも日頃からいろんな方法で自分の思いを伝えようと工夫していて頼もしいなと思います。我が子はかわいいし、仕事も大切。どちらも全力で向き合っているとついキャパオーバーになってしまうけど、今が一番大変な時だと思って、この瞬間も楽しめたらいいなと思っています。

コロナ禍で教育への関心が高まった

コロナ禍で「SAMMIE'S」も一時期は大きなダメージを受けました。しかし、空いた時間を利用して通信制高校で国語を教えることに。

福井は学力も高く教育に熱心な地域。もともと私も教育に関心が高かったので先生を始めてみました。いろんな生徒さんと接することで今の学校教育の制度や仕組みにも興味が広がり、小学校の教員試験にもチャレンジしました。

教育に関わるなかでゲストハウスの価値も再認識できたような気がします。旅ってめちゃくちゃ人を成長させます。限られた予算や時間のなかで何をぶかで自分の価値観が明らかになる。今までそんな視点で考えたことはなかったけど、自分で決めて、体験する大切さは旅で得られる教育的効果の一つかもしれません。福井のゲストハウスだからこそできる、旅と教育をつなぐ親子留学のような取り組みができないかな。そういう文化が根付いていくと、福井の学力の高さがさらに深みを増すと思うんですね。

先輩移住者インタビュー ②

かみ お すずむ
神尾 奨 さん

Iターン

東京都→坂井市



サポーター魂からつながったユニークな移住

Profile

東京都小金井市出身。FC東京を応援するなかで、サウルコス福井(現福井ユナイテッド)に出会い、東京と福井を往復しながら応援を続ける。コロナ禍で現地で応援できないことから2022年に福井へ移住。県内企業に勤めながら、サポーター活動に情熱を注いでいる。ふくい移住サポーターとしても活動。

移住理由は、人によってさまざま。仕事やまちの魅力、人、そして「自分の好き」を求めて移住する人もいます。神尾 奨さんは、好きなサッカーチームを応援するため、2022年6月に東京都から福井県坂井市へ移住しました。好きなもののそばで暮らす楽しさ、仕事の見つけ方、福井での暮らしなどを伺いました。

好きなチームのための移住があってもいい

「サウルコス福井(現福井ユナイテッド)」の試合観戦をきっかけに東京から定期的に福井へ足を運んで応援するようになった神尾さん。コロナ禍で現地での応援が困難になると、本格的にサポーター活動をするため、福井への移住を模索します。



現地でサポーター活動をするためにも、まずは仕事探しをしようと、福井の職探し応援サイト「291JOBS」を活用しました。何社か自分で企業を探して面接を受けていたのですが、サポーター活動のために移住したいと伝えると、「好きなチームのために移住しても続けられるかどうか…」「チームが弱くなったらまた離れるのでは…」と言われることもあり、理解のある会社となかなか出会えなかったんです。

一人の職員との出会いが道を開く

転職が訪れたのは2022年1月。神尾さんは福井県主催の移住イベントに参加し、福井県坂井市の職員と出会います。

サポーター活動のために移住したいこと、その思いを理解してくれる会社になかなか出会えないことなど、これまでの思いを伝えたいんです。職員の方に親身に相談に乗っていただき、坂井市丸岡町で織ネームの製造を手がける会社を紹介してもらいました。

その会社は福井の女子フットサルチーム「福井丸岡RUCK」の公式スポンサーで、過去には選手が従業員として働いていたことがあったんです。面接でも私のサポーター活動にも理解を示していただき、無事入社することになりました。(当時)



地産地消の食が手に入る豊かさ

県の「定住促進のための交通費助成制度」や「移住支援金制度」を利用した神尾さん。2022年7月、福井での暮らしがスタートしました。

実際に暮らしてみると、都市部との違いを感じる人が多いですね。まずは物価。食材が安く買える場所がいっぱいあるのも魅力的です。いろんなものが地産地消で手に入るの、何でも新鮮なんです。福井で回転寿司を食べると「魚もこんなに違うの!？」と驚きました。あとはお米が何より美味しく。コシヒカリ発祥の地というだけあって、福井のお米はとても気に入っています。

さらに、身近にアクティビティを楽しめる場所が多いですね。実家にいた時より、外で身体を動かすようになりました。私が住んでいる坂井市は、山や海など自然に恵まれている場所で、山の方に行けばキャンプ場や温泉、海に行けば海水浴や港町散策、漁港で新鮮な魚介を食べることもできます。少し足を延ばすだけでさまざまな楽しみ方があるので、家にいることが少なくなりました。

福井のスポーツ熱を高めたい

平日は会社で働き、土日は福井ユナイテッドのサポーター活動に精を出す日々。福井で、思い描いた暮らしはできているのでしょうか。

福井は暮らしやすいなと思います。誰も知り合いがいない状態で移住しましたが、サッカーを通じて交流が広がりました。また、地域リーグでは選手との距離が近いので、直接コミュニケーションを取る機会が多いのもうれしいですね。

サッカー以外にも、福井県では「福井ブローウィングス」(バスケット)や「福井丸岡RUCK」(フットサル)、「福井永平寺ブルーサンダー」(ハンドボール)など、地域に密着したスポーツチームがあります。一部のファンから盛り上がり広がりが、もっといろんな人に見に来てもらえるよう、これからも地域全体でスポーツ熱を高めるお手伝いできればと思っています。

福井暮らしはたらくサポートセンター よくある質問

福井移住についての疑問や相談なら、まずは全国5都市にある「福井暮らしはたらくサポートセンター」へ。よくある質問を紹介します！

何でも気軽に
聞いてください！

福井暮らしはたらく
サポートセンターの
相談員がお答えします！



Q1 電車やバスなどの公共交通機関は整備されていますか？

A 福井県内には新幹線・JRのほか、「ハピラインふくい」や「えちぜん鉄道」「福井鉄道」といったローカル電車が県内各地をつないでいます！これらの鉄道は1時間に2本程度運行していますので、利用には困らないと思います（通勤・通学時間帯は本数が多いです）。鉄道が整備されていない地域も、路線バスやコミュニティバスが運行しています。

Q2 車の運転が不安です…。車がなくても生活には困りませんか？

A 主要駅（福井、春江、鯖江、武生、敦賀）周辺の市街地はスーパーやドラッグストアなども多くあり、自転車を利用して生活している方もいらっしゃいます！ただ、市街地から離れるとどうしても移動に車が必要となります。休みの日のお出かけや、ちょっと遠出をしたいときには、市街地でも車があった方が便利です。



Q3 子どもが遊べるような場所がありますか？

A 福井県には屋外、屋内含めてたくさんの遊び場があります！世界三大恐竜博物館の一つ「福井県立恐竜博物館」や、広くてユニークな遊具も多い「武生中央公園」、大規模なボールプールなど体験施設が豊富な「こども家族館」など、お子さんが遊ぶスポットがたくさんあります！（P.8も参照）今後も全天候で楽しめる遊び場が増えるかも？



子どもに大人気！
「武生中央公園だるま
ちゃん広場」（越前市）

Q4 普段の買い物はどうされていますか？

A 福井県内には地元スーパーに加えて、5種類以上のドラッグストアが進出しています。市街地では多くの店舗があり、スーパーやドラッグストアによって野菜や海鮮の品揃えや「ポイント5倍！」などお得な日が異なるため、その日の買い物内容によって店舗を使い分ける方が多いようです。福井県は惣菜の消費量が日本一で、特にスーパーでは焼魚やフライなど海鮮系の惣菜も豊富なため、県民の心強い味方になっています！



Q5 仕事探しが不安です。福井県にはどのような仕事がありますか？

A 福井県内にはものづくり企業が多く、眼鏡をはじめとして国内シェア、世界シェアで上位を占める製品を製造する唯一無二の「技」を持つ企業も多くあります。求人情報は、福井県が運営する「291JOBS」に掲載しています。お仕事をお探しの方には「福井暮らしはたらくサポートセンター福井オフィス」にて、お話を伺いながら企業を紹介する「就職マッチング」も実施していますので、ぜひお気軽にご相談ください！

Q6 都会を離れて田舎暮らしを考えていますが、ご近所付き合いなどは多いのでしょうか？

A 中心市街地エリアの賃貸アパートだと、ほとんどご近所付き合いはありません。福井県内は中心市街地からでも車で30～40分あれば海にも山にも行ける場所がほとんどのため、田舎暮らしにピッタリです！ただ、市街地から離れたエリアになると、賃貸アパートも少なく、ご近所付き合いは多くなると思います。ご近所付き合いが田舎の醍醐味でもあります。イメージがわきづらい方はぜひ福井県の移住サポーターなど先輩移住者の方々や、その地域の自治体職員に相談してみてください！

気になる

雪

のこと…
教えます！

雪国でもある福井県の冬の暮らし。雪への備えや
まめ知識など雪国ライフ
のコツをまとめました！

地域別積雪量

海沿い
少ない



県内でも降る雪の量は地域で大きく変わります！

福井県内で雪が多いのは奥越地域の敦賀市・丹南地域の池田町や南越前町の山間部です。その次に多いのは福井・坂井地域、丹南地域の平野部で、海沿いと嶺南地域については積雪量は比較的少ないです。

とは言え、「明日は雪が積もる」と予報が出ると、家周辺の雪かきや通勤時間が長くなることを見越して、早起きが鉄則となります。



朝の通勤時間に間に合うよう、深夜から早朝にかけて道路の除雪が行われます。幹線道路では融雪装置を備えた道路も多いです。

福井の気候について

曇りが多い…

「弁当忘れても傘忘れるな」という言葉があるぐらい雨が多く、特に冬場は空がぶ厚い雲に覆われ、どんよりした天気の日が続きます。福井の気候は太平洋側から移住する人がとまどう意外なポイントです。



「加湿」じゃなくて「除湿」

湿気が多いのも福井の気候の特徴。家に必要なのは「加湿器」ではなく「除湿器」です。雨が多いので洗濯物は除湿器をかけながら部屋干しという人も多いです。



これは
マスト！

雪対策必須アイテム

スノーダンプ

県民の間での通称はなぜか「ママさんダンプ」。一家に一台の必需品です。



スタッドレスタイヤ

冬が始まる前の雪対策のひとつが、ノーマルタイヤからスタッドレスタイヤへの早めの交換。自分で交換する人もいますが、ガソリンスタンド等にお任せする人も多いです。



雪かき棒

車に積もった雪を落とす、福井のドライバー必須アイテム。朝だけでなく仕事にも車に雪が積もるので毎日大活躍！



スコップ

家周りの雪かきはもちろん、スタックした場合に備えて車にも置いておく安心。軽い雪の場合はプラスチック製でもいいが、固められた固い雪の場合は鉄製のものが必ず必要です。



素手での
雪かきはNG!



冬のあらゆる作業時は、防寒とケガ防止に手袋は必需品。車にも準備を！

未経験歓迎！先進的な研修制度あります！

自然豊かな福井で農業・林業・水産業を始めてみませんか？
福井ならではのものづくり産業や、建設業もしっかりサポートしています！

農業 ふくい園芸カレッジ 1月・4月入校

新規就農コース 定員 30名

●模擬経営研修 ●農業機械研修 など

[期間] 2年間
[受講料] 無料(テキスト代、肥料農薬費等は実費)

地産地消コース 定員 40名

●栽培研修 ●知識習得研修

[期間] 5月～9月(全4回) ※任意で追加3回
[受講料] 4,000円

スマート園芸コース 定員 3名

●知識習得研修

[期間] 1年間
[受講料] 無料(テキスト代実費)

自分専用のハウス、畑で模擬経営ができる先進的な研修があります。

問い合わせ 福井県農林水産部園芸振興課 TEL.0776-20-0433 engei@pref.fukui.lg.jp

林業 ふくい林業カレッジ 4月入校

長期コース 定員 8名

●講義(基礎知識や現地研修での機械の安全な操作方法など)
●実習 ●資格取得の講習

[期間] 4月～3月 [受講料] 無料(個人の所有物は自己負担)

短期コース 定員 4名

●講義(基礎知識や現地研修での機械の安全な操作方法など)
●資格取得の講習

[期間] 4月～7月 [受講料] 無料(個人の所有物は自己負担)

受講料は無料。林業に必要な資格も無料で取得できます。

問い合わせ 福井県農林水産部県産材活用課 TEL.0776-20-0448 kensanzai@pref.fukui.lg.jp

水産業 ふくい水産カレッジ 随時入校

漁船漁業コース・海女コース 各定員 2名

●座学研修
●漁業実習(操業・生産技術、経営技術など)

[期間] 1年間 [受講料] 無料

養殖コース 定員 2名

●座学研修
●漁業実習(操業・生産技術、経営技術など)

[期間] 最長3年間 [受講料] 無料

サイドチャレンジコース 定員 1名

●漁業実習(操業・生産技術、高付加価値化技術)

[期間] 最長3か月 [受講料] 無料

実際の現場で活かせる、漁法に合わせた研修です。

問い合わせ 福井県農林水産部水産課 TEL.0776-20-0437 suisan@pref.fukui.lg.jp

伝統工芸 越前ものづくりの里プロジェクト 伝統工芸職人塾 4月開始

長期研修

●実技研修 ●座学

[期間] 1～4年間 ※研修産地により異なります
[受講料] 無料

短期研修

●実技研修

[期間] 最長3か月
[受講料] 無料

工房での技能研修に加え、魅力的な商品づくりを学ぶ座学があります。

問い合わせ 福井県産業労働部商業・市場開拓課 TEL.0776-20-0377 syokai@pref.fukui.lg.jp

- ・越前漆器
- ・越前和紙
- ・越前打刃物
- ・越前焼
- ・越前箆笄

建設業 ふくい建設産業カレッジ

実習形式で技術・ノウハウを習得 インターンシップコース(短期)

[期間] 5日間～1か月 [対 象] 高校生～51歳未満
[内 容] 希望する業種・地域の県内企業での現場体験や座学など [受講料] 無料(研修期間中の受講生には給付金を支給)

建設産業29業種から、希望する複数の業種の研修を受けられます。

問い合わせ 福井県土木部土木管理課 TEL.0776-20-0470 sokuryo1@pref.fukui.lg.jp

人手不足業界への転職で奨励金30万円！

人手不足業就職チャレンジ応援事業

【対象業種】 建設、運輸、介護、製造、IT

異業種からの転職で、担い手不足が深刻な業種に新たに正社員となった場合、奨励金30万円の対象となります。条件等の詳細はお問い合わせください。

問い合わせ 福井県産業労働部労働政策課 TEL.0776-20-0390

HPはこちら

福井県 17市町 DATA

福井県にある17の市町。
各地域の特色やデータを押さえて
あなたに合った移住先を見つけてください！

こちらもチェック！
ふくい移住ナビ



「ふくい移住ナビ
チャットボット」では
移住についての相談
も可能です！

〈各市町の主な移住支援制度〉

| | 移住支援金 (東京圏型) | 移住支援金 (全国型) | 交通費助成 |
|------|-----------------|----------------|-------|
| 福井県 | 各市町と連携 | 各市町と連携 | ○ |
| 福井市 | ○ | ○ | |
| あわら市 | ○ | ○ | |
| 坂井市 | ○ | ○ | |
| 永平寺町 | ○ | ○ | |
| 大野市 | ○ | ○ | ○ |
| 勝山市 | ○ | ○ | |
| 鯖江市 | ○ | ○ | |
| 越前市 | ○ | ○ | ○ |
| 池田町 | | | |
| 越前町 | ○ | ○ | |
| 南越前町 | ○ | ○ | |
| 敦賀市 | ○ | ○ | |
| 美浜町 | ○ | ○ | |
| 若狭町 | ○ | ○ | ○ |
| 小浜市 | ○ | ○ | |
| おおい町 | ○ | ○ | ○ |
| 高浜町 | ○ | ○ | |

ふくいし 福井市

[人口] 250,751人
[世帯数] 109,365世帯
[面積] 536.38km²

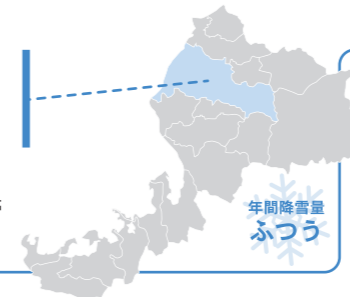

年間降雪量
ふつう

みんなが輝く 全国に誇れる ふくい

充実した教育・子育て環境を誇り、全国住みよさランキングでは常に上位にランクインする住みよいまちです。2024年3月には北陸新幹線が延伸され東京圏からのアクセスが良くなりました。今後さらに変化していく福井のまちを一緒に見届けませんか？

交通

- JR 北陸新幹線 越美北線
- 私鉄 ハピラインふくい えちぜん鉄道 福井鉄道
- 路線バス 京福バス 福鉄バス
- コミュニティバス 市営バス

教育・文化

- 認定こども園 69か所
- 保育所 21か所
- 幼稚園 5か所
- 小学校 49校
- 中学校 27校
- 図書館 6か所
- 博物館・美術館 9か所

医療

- 病院 27か所
- 診療所 262か所
- 歯科診療所 132か所

買い物

- スーパーマーケット多数
- ホームセンター 多数
- コンビニ 多数
- 農産物直売所等 多数



足羽川の桜並木



一乗谷朝倉氏遺跡(唐門)

移住サポーターから一言PR！

地方で暮らすなら福井！
福井市は生活に便利な街の暮らしと、自然あふれる田舎暮らしの両方を楽しめます。悠久の歴史を持つスポットが多いのも魅力です。また、福井自慢といえば海の幸・山の幸のグルメが多いこと！まずは、ぜひ福井の玄関口である福井市で美味しい食事をご堪能ください！



大森 望央さん

福井市 総務部
未来づくり推進局 移住定住交流課
〒910-8511 福井県福井市大手3丁目10-1
TEL.0776-20-5514
iju@city.fukui.lg.jp



移住特設サイト



空き家バンク

あわら市

[人口] 25,956人
[世帯数] 10,183世帯
[面積] 116.98km²

年間降雪量
ふつう

暮らしやすく 幸せを実感できるまち

海・山・川・湖の自然と豊かな食に恵まれ、福井県随一の温泉「あわら温泉」があります。都市部や周辺都市へのアクセスも抜群で、製造業や旅館業、農業などさまざまな産業がバランス良く集積しています。

交通

- JR 北陸新幹線
- 私鉄 ハビラインふくい えちぜん鉄道
- 路線バス 京福バス
- コミュニティバス あわら市乗り合いタクシー

教育・文化

- 認定こども園 12か所
- 小学校 7校
- 中学校 2校
- 図書館 2か所
- 博物館・美術館 4か所

医療

- 病院 3か所
- 診療所 12か所
- 歯科診療所 9か所

買い物

- スーパーマーケット3店舗
- ホームセンター 2店舗
- コンビニ 14店舗
- 農産物直売所等 3か所



北潟湖畔公園



金津創作の森美術館

移住サポーターから一言 PR!

福井県は車社会。それがとても快適で、1人の時は車内で自分時間を思い切り楽しんでいます！海も山もあって、シーズンを通して遊べる環境が揃っているので、週末に家族で出かけるのが私の1番の楽しみです。まずは一度遊びに来て、実際に体感してみてくださいね♪



野尻 知子さん

あわら市 創造戦略部 市民協働課
移住空き家対策グループ
〒919-0692 福井県あわら市市姫 3 丁目 1-1
TEL.0776-73-8003
ijyu@city.awara.lg.jp



移住特設サイト



空き家バンク

永平寺町

[人口] 17,423人
[世帯数] 6,711世帯
[面積] 94.43km²

年間降雪量
ふつう

歴史や自然に恵まれた、子育てしやすい豊かなまち

永平寺町は曹洞宗大本山永平寺を中心に、年間約100万人の観光客が全国から訪れています。歴史的町並みや田園と集落が織り成す里地景観を守りながら、子育て支援や健康促進などにも力を注いでいます。

交通

- 私鉄 えちぜん鉄道
- 路線バス 京福バス
- コミュニティバス 町営バス

教育・文化

- 認定こども園 1か所
- 保育所 8か所
- 幼稚園 1か所
- 小学校 6校
- 中学校 3校
- 図書館 3か所
- 博物館・美術館 1か所

医療

- 病院 1か所
- 診療所 8か所
- 歯科診療所 6か所

買い物

- スーパーマーケット2店舗
- ホームセンター 1店舗
- コンビニ 7店舗
- 農産物直売所等 6か所



松岡河川公園



大本山永平寺(唐門)

移住サポーターから一言 PR!

禅の町 永平寺町は、高速道路、中部縦貫道路での福井県内外へのアクセスが良いことから、田舎すぎることない、ほどよい環境です。山、川、田んぼの自然に囲まれ、子どもたちは幼稚園生活の中で田植えや畑の収穫を体験し、食や生産者さんへの感謝を通して、穏やかに優しい感性を磨いていると思います。行政と町民の距離が近く相談しやすいのも魅力的。福井県で一番大きな大学病院があるので、いざという時の安心感もあります。

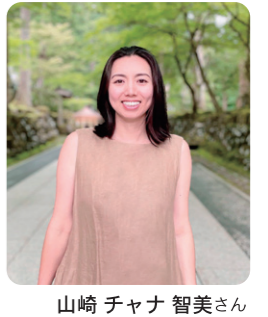

山崎 チャナ 智美さん

永平寺町 えい住支援課

〒910-1192 福井県吉田郡永平寺町松岡春日 1-4
TEL.0776-61-3922
eijyu@town.eiheiji.fukui.jp



移住特設サイト



空き家バンク

坂井市

[人口] 87,532人
[世帯数] 34,142世帯
[面積] 209.67km²

年間降雪量
ふつう

暮らしに余白と、あなたらしい豊かさを

青い海、緑豊かな山々、のどかな田園風景に囲まれている自然豊かなまち。大きな公園やレジャースポットも多彩に整備されているので、あなたらしい暮らしが見つかるかも。

交通

- 私鉄 ハビラインふくい えちぜん鉄道
- 路線バス 京福バス
- コミュニティバス 市営バス 坂井市オンデマンド型交通(イータク)

教育・文化

- 認定こども園 13か所
- 保育所 18か所
- 幼稚園 12か所
- 小学校 19校
- 中学校 5校
- 図書館 4か所
- 博物館・美術館 4か所

医療

- 病院 4か所
- 診療所 49か所
- 歯科診療所 25か所

買い物

- スーパーマーケット13店舗
- ホームセンター 6店舗
- コンビニ 35店舗
- 農産物直売所等 6か所



三国サンセットビーチ



エンゼルランド

移住サポーターから一言 PR!

福井県坂井市は農業が盛んで、人がすごくあったかい地域です。坂井市は農業を始める方への支援も手厚い最高の場所ですので、農業を始めた方はぜひ坂井市にお越しください!



池田 天瑠さん

坂井市 総合政策部
移住定住推進課
〒919-0592 福井県坂井市坂井町下新庄 1-1
TEL.0776-50-3034
iju@city.fukui-sakai.lg.jp



移住特設サイト



空き家バンク

大野市

[人口] 28,458人
[世帯数] 10,723世帯
[面積] 872.43km²

年間降雪量
多い

四季折々の自然、清らかな水、日本一にも選ばれた星空が自慢

四方を美しい山々に囲まれた大野市は、まちの至るところから澄んだ水が湧き出し、多くの市民が地下水を使って生活する「名水のまち」です。星空の世界遺産と呼ばれる「星空保護区®」の認定を受けた「星空のまち」でもあります。

交通

- JR 越美北線
- 路線バス 京福バス 市営バス
- コミュニティバス まちなか循環バス

教育・文化

- 認定こども園 9か所
- 保育所 3か所
- 幼稚園 1か所
- 小学校 7校
- 中学校 2校
- 図書館 1か所
- 博物館・美術館 7か所

医療

- 病院 4か所
- 診療所 11か所
- 歯科診療所 8か所

買い物

- スーパーマーケット7店舗
- ホームセンター 3店舗
- コンビニ 10店舗
- 農産物直売所等 4か所



六呂師高原の星空



勝原園地

移住サポーターから一言 PR!

私が思う大野市の魅力は「懐(ふところ)の深さ」! 大野の人たちはちょっとシャイだけど、人懐っこくて、こんなことまで!? とよく驚かれるくらい親身してくれます(笑)。水が美味しくて、星がきれいで、自然がいっぱい! 大野のお気に入りのスポットもご案内しますので、ぜひ大野に興味がある方はご連絡ください!



安井 梨菜さん

大野市 地域づくり部 地域文化課
〒912-8666 福井県大野市天神町 1-1
TEL.0779-64-4834
chiiki@city.fukui-ono.lg.jp



移住特設サイト



空き家バンク

かつやまし 勝山市

[人口] 20,540人
[世帯数] 7,961世帯
[面積] 253.88km²

年間降雪量
多い

恐竜渓谷勝山へ ～子どもたちの夢を応援します！～

自然豊かな勝山は国内一の恐竜化石発掘地であり、世界規模の「福井県立恐竜博物館」が有名です。18才までの子ども一人につき毎年6万円の給付や保育料の完全無償化など、子育て支援力を投入しており、子どもたちの夢を応援しています。

交通

- 私鉄 越前線
- 路線バス 京福バス
- コミュニティバス 大福交通 勝山交通

教育・文化

- 認定こども園 7か所
- 保育所 2か所
- 幼稚園 0校
- 小学校 9校
- 中学校 3校
- 図書館 1か所
- 博物館・美術館 2か所

医療

- 病院 2か所
- 診療所 12か所
- 歯科診療所 7か所

買い物

- スーパーマーケット4店舗
- ホームセンター 2店舗
- コンビニ 9店舗
- 農産物直売所等 12か所



街のシンボル「ホワイトザウルス」



国史跡白山平泉寺

移住サポーターから一言 PR!

水も空気も澄んでいて、ゆっくりと時間が流れるような恐竜が眠る街。星も綺麗にたくさん観ることができるので、流星群も楽しめます。雪が多めの地域だから、スキーやスノーボード、雪遊びでも遊べちゃいます。そんな勝山で一緒にのんびり楽しみましょう!



川端 裕子さん

勝山市 商工文化課
〒911-8501 福井県勝山市元町 1 丁目 1-1
TEL.0779-88-8117
iju@city.katsuyama.lg.jp



移住特設サイト



空き家バンク

さばえし 鯖江市

[人口] 67,813人
[世帯数] 26,603世帯
[面積] 84.59km²

年間降雪量
ふつう

ふくいのベッドタウン ～育てやすい暮らしやすいめがねのまちさばえ～

国内生産シェア9割を占める眼鏡産業をはじめ、繊維や漆器、IT産業などが集積した「ものづくりのまち」。地理的にコンパクトで、県都の福井市と大企業が集積する越前市にも近いことから生活と交通の利便性が高く、人口が増加し続けています。

交通

- 私鉄 ハビラインふくい 福井鉄道
- 路線バス 福鉄バス
- コミュニティバス 市営バス

教育・文化

- 認定こども園 7か所
- 保育所 15か所
- 幼稚園 3か所
- 小学校 12校
- 中学校 3校
- 図書館 1か所
- 博物館・美術館 1か所

医療

- 病院 7か所
- 診療所 33か所
- 歯科診療所 25か所

買い物

- スーパーマーケット35店舗
- ホームセンター 2店舗
- コンビニ 31店舗
- 農産物直売所等 8か所



西山公園

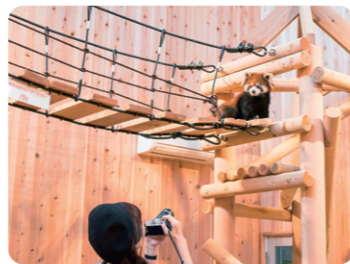

西山公園 (レッサーパンダのいえ)

移住サポーターから一言 PR!

「めがねのまち、さばえ」は、ものづくりのまち。漆器や繊維など、いろいろなものづくりが盛んで、社長もたくさん暮らしています。「つくる」文化が根づく鯖江には、やりたいことを小さくも大きくも叶える人たちがたくさんいます。地元民と移住者が交わり合って、各々のやりたいを応援し合う。熱中していることがあったり、なんとなくゆるく過ごしてみたり、いろんな生き方を受け入れてくれる。私が思う鯖江は、そんなまちです。



村上 捺香さん

鯖江市 総合政策課
〒916-8666 福井県鯖江市西山町 13-1
TEL.0778-53-2263
SC-SogoSeisaku@city.sabae.lg.jp



移住特設サイト



空き家バンク

えちぜんし 越前市

[人口] 78,443人
[世帯数] 30,976世帯
[面積] 230.7km²

年間降雪量
ふつう

産業・文化・自然が共存するまち 子育てに優しいまち

福井県の中央に位置する越前市は、子育て環境とものづくりの魅力がそろったまちです。本市出身の絵本作家・かこことし氏監修の武生中央公園(だるまちゃん広場)をはじめ、千年にわたり受け継がれてきた越前和紙や越前打刃物、越前筆などの伝統工芸が息づき、文化芸術と産業経済の創造性を原動力にする「ユネスコ創造都市」として世界にも認められています。越前市で新しい暮らしを始めてみませんか。

交通

- JR 北陸新幹線
- 私鉄 ハビラインふくい 福井鉄道
- 路線バス 福鉄バス
- コミュニティバス 市民バス「のろっさ」

教育・文化

- 認定こども園 19か所
- 保育所 4か所
- 幼稚園 6か所
- 小学校 17校
- 中学校 8校
- 図書館 2か所
- 博物館・美術館 2か所

医療

- 病院 7か所
- 診療所 42か所
- 歯科診療所 32か所

買い物

- スーパーマーケット21店舗
- ホームセンター 4店舗
- コンビニ 28店舗
- 農産物直売所等 5か所



武生中央公園 (だるまちゃん広場)



タケフナイフビレッジ

移住サポーターから一言 PR!

福井はものづくりの国。クリエイターには楽しいところだけです。ぜひものづくりを体験しに福井へお越しください!



杉谷 昌保さん



越前市 総合政策部
経営戦略室
〒915-8530 福井県越前市府中 1 丁目 13-7
TEL.0778-22-3016
keiei@city.echizen.lg.jp



移住特設サイト



空き家バンク

いけだちょう 池田町

[人口] 2,085人
[世帯数] 860世帯
[面積] 194.65km²

年間降雪量
多い

あたりまえをたやさない

山に囲まれた小さな町の池田町には、「手づくりの暮らし」「思いやりの居場所」「あたりまえの幸せ」があります。一人ひとりの小さな活躍や支え合いが町の活気になり、これからの池田町をつくる大きな力となります。

交通

- 路線バス 福鉄バス
- コミュニティバス 町民バス「なかま号」 町民協働バス「マイバス」

教育・文化

- 認定こども園 1か所
- 小学校 1校
- 中学校 1校
- 図書館 1か所
- 博物館・美術館 1か所

医療

- 診療所 2か所
- 歯科診療所 1か所

買い物

- 農産物直売所等 1か所
- ドラッグストア 1か所



秋の稲刈り



冬の風景

いけだ暮 LASSELから一言 PR!



池田町では、協働する力で育てる「豊国の農村」づくりに取り組んでいて、移住のおすすめポイントはコチラ!

- 子どもの育つ力を育てる
協同的学び「アクティブラーニングの実現」、地域の教育力を活かした教育の導入、プロジェクト型学習の導入、ポジティブ教育の推進に取り組んでいます。
- 自治と協働の社会づくりに関わる
地域の魅力は地域のみならず「分担・連携・協働」するまち育てを進めています。
- まちの個性を活かす地域産業に関わる
持続可能で豊かな農村の営みを育む地域資源循環を進めています。

池田町 総務財政課内
いけだ暮 LASSEL
〒910-2512 福井県今立郡池田町福荷 35-4
TEL.0778-44-6888
ikedakassel@gmail.com



移住特設サイト



空き家バンク

えちぜんちょう 越前町

【人口】19,343人
【世帯数】7,268世帯
【面積】153.15km²

年間降雪量
ふつう

人と技 海土里 織りなす 快適なまち

全国ブランド「越前がに」の漁獲量が県随一を誇る越前町。年間約230万人が訪れ、豊富な山海の幸や安心安全な食材を求めて移住する方も少なくありません。また、四季を通じた自然体験は子どもの生きる力を育みます。子育てに最適な環境のまちです。

交通

- 路線バス 福鉄バス 京福バス
- コミュニティバス 町営バス「フレンドリー号」デマンドタクシー「チョイソコえちぜん」

教育・文化

- 認定こども園 7か所
- 保育所 4か所
- 小学校 5校
- 中学校 4校
- 図書館 4か所
- 博物館・美術館 5か所

医療

- 病院 2か所
- 診療所 4か所
- 歯科診療所 4か所

買い物

- スーパーマーケット4店舗
- ホームセンター 3店舗
- コンビニ 6店舗
- 農産物直売所等 1か所



宮崎地区の切妻屋根、白壁づくりの街並み (伝統的民家群保存活用地区)



1年を通して新鮮な魚介類が楽しめる「越前海岸」

移住サポーターから一言 PR!

あったかい人が多い福井県民！福井での生活について聞きたいこと、わからないことがあったら移住サポーターにどんどん聞いてください！



三村 彰信さん

越前町 定住促進課

〒916-0192 福井県丹生郡越前町西田中 13-5-1
TEL.0778-34-8727
teijuu@town.echizen.lg.jp



移住特設サイト



空き家バンク

みなみえちぜんちょう 南越前町

【人口】9,143人
【世帯数】3,301世帯
【面積】343.69km²

年間降雪量
多い

福井県の真ん中にある海と緑と歴史のまち

北は福井平野につながり、東は岐阜県、南は滋賀県、西は日本海に接しています。町のほぼ中央を日野川が流れ、上流は豊かな森林に恵まれた山々、下流は整備された田園地帯が広がっています。四季を通じて自然の豊かさを実感できるまちです。

交通

- 私鉄 ハビラインふくい
- 路線バス 福鉄バス
- コミュニティバス らくらくおでかけバス

教育・文化

- 認定こども園 2か所
- 保育所 2か所
- 小学校 4校
- 中学校 1校
- 図書館 3か所

医療

- 診療所 6か所
- 歯科診療所 2か所

買い物

- スーパーマーケット1店舗
- ホームセンター 1店舗
- コンビニ 6店舗
- 農産物直売所等 2か所



日野川北前船主通り



今庄宿の街並み

移住サポーターから一言 PR!

「移住」はただの手段に過ぎません。ですので、あなたにとって「移住すること」が正解じゃないかもしれません。相談をお受けするなかで、移住ありきではなく、なぜ移住したいのか、どんな暮らしを理想としているのかというところからお伺いし、ロードマップを一緒に作り上げていきましょう。オンラインでも現地でも「何をしたらいいかわからない」からの相談でOKです！



中谷 翔さん

南越前町 みらい創造課

〒919-0292 福井県南条郡南越前町東大道 29-1
TEL.0778-47-8013
mirai@town.minamiechizen.lg.jp



移住特設サイト



空き家バンク

つるがし 敦賀市

【人口】61,215人
【世帯数】29,284世帯
【面積】251.47km²

年間降雪量
少ない

好循環が継続する、発展し続ける地域

金沢・京都・名古屋まで2時間圏内。2024年3月16日には北陸新幹線が開業し、東京まで直通となりました。まち全体が整備され、賑わいを見せるなかでも、自然や歴史・文化に恵まれた“適度な田舎感”があります。

交通

- JR 北陸新幹線 小浜線
- 私鉄 ハビラインふくい
- 路線バス 福鉄バス
- コミュニティバス 敦賀市コミュニティバス ぐるっと敦賀周遊バス

教育・文化

- 認定こども園 4か所
- 保育所 21か所
- 幼稚園 2か所
- 小学校 11校
- 中学校 6校
- 図書館 1か所
- 博物館・美術館 6か所

医療

- 病院 5か所
- 診療所 37か所
- 歯科診療所 16か所

買い物

- スーパーマーケット 多数
- ホームセンター 2店舗
- コンビニ 多数
- 農産物直売所等 2か所



敦賀まつり (氣比神宮)



北陸のハワイ「水島」

移住サポーターから一言 PR!

私が北海道から敦賀市に移住したのが10歳の頃。最初は子どもながらに「狭い町だな」と思いましたが、狭いが故の「つながり、喜び、楽しみ」がたくさんあります。友達の友達は皆友達、車で10分走れば自然が豊か。地代も安いし、子育て、二拠点生活などにはおすすすめです！田舎ならではのキャリアやお仕事の悩みがありましたら、私に相談してください！



合同会社 FUJIONE 後藤 美佳さん

敦賀市 企画政策部 政策推進課

〒914-8501 福井県敦賀市中央町2丁目1番1号
TEL.0770-22-8111
seisaku@ton21.ne.jp



移住特設サイト



空き家バンク

みはまちょう 美浜町

【人口】9,071人
【世帯数】3,652世帯
【面積】152.35km²

年間降雪量
少ない

～おいしい自然、ハートフル美浜～

どこまでも澄んだ美しい海や四季折々の彩りを見せる山々、やすらぎを与えてくれる耳川の清流、五色に水面が輝くと言われる三方五湖。この美しい美浜の自然は、人のこころを豊かにしてくれます。

交通

- JR 小浜線
- 路線バス 福鉄バス
- コミュニティバス チョイソコ ブルーライン

教育・文化

- 認定こども園 3か所
- 小学校 3校
- 中学校 1校
- 図書館 1か所
- 博物館・美術館 2か所

医療

- 病院 1か所
- 診療所 5か所
- 歯科診療所 2か所

買い物

- スーパーマーケット2店舗
- ホームセンター 1店舗
- コンビニ 5店舗
- 農産物直売所等 1か所



三方五湖



水晶浜海水浴場

移住サポーターから一言 PR!

美浜町には38の集落が存在しています。それぞれに個性的で魅力的な集落ばかりです。移住者の皆さんにとっても、集落の情報やつながりは大切なことです。町のことや集落のことなど何でもご相談ください。皆さんのお越しをお待ちしております。



NPO 法人ふるさと福井サポートセンター
理事長 北山 大志郎さん

美浜町 まちづくり推進課 移住定住・集落元気推進室

〒919-1192 福井県三方郡美浜町郷市 25-25
TEL.0770-32-6701
machidukuri@town.fukui-mihama.lg.jp



移住特設サイト



空き家バンク

わかさちょう 若狭町

[人口] 13,005人
[世帯数] 4,913世帯
[面積] 178.65km²

年間降雪量
少ない

新しい感動と笑顔がひろがるまち

若狭湾国立公園の中心に位置し、農村漁村の魅力にあふれるまち。美味しい水、新鮮な食材、子どもを安心して育てられるなど、田舎の良さが満載です。かつて、京の都まで鯖などの海産物を運んだ「鯖街道」のルートで、京都とは近く、生活や文化は関西圏です。



三方五湖



若狭鯖街道 熊川宿

移住サポーターから一言 PR!

「農業」「農のある暮らし」「田舎暮らし」...など農村・農業に興味関心のある方ぜひ若狭町へ!!
若狭町・地元・農業による移住支援をしている「かみなか農楽舎」が全力で応援・支援します。
※R8.4現在でかみなか農楽舎経由の移住者は90名(家族含)になりました。

(有) かみなか農楽舎
取締役 八代 恵里さん



交通

- JR 小浜線
- 路線バス JRバス若江線
- コミュニティバス 町営バス常神三方線

教育・文化

- 保育所 9か所
- 小学校 8校
- 中学校 2校
- 図書館 2か所
- 博物館・美術館 7か所

医療

- 病院 2か所
- 診療所 6か所
- 歯科診療所 5か所

買い物

- スーパーマーケット6店舗
- ホームセンター 1店舗
- コンビニ 5店舗
- 農産物直売所等 6か所

若狭町 観光まちづくり課

〒919-1393 福井県三方上中郡若狭町中央 1-1
TEL.0770-45-9112
kanmachi@town.fukui-wakasa.lg.jp
※移住特設サイトは5月後半に移転予定です。



移住特設サイト



空き家バンク

ちよう おおい町

[人口] 7,635人
[世帯数] 3,275世帯
[面積] 212.19km²

年間降雪量
少ない

心ほぐれるような懐かしく、美しい風景に出会えるまち

全体の90%を占める山林と、美しいリアス海岸の若狭湾国立公園を中心に、豊かな自然に囲まれたまちです。この自慢の環境では、きのこや梅、じねんじょが育ち、いくつもの入り江が連なる若狭湾沖は、美味しい魚が獲れる良漁場として評判です。



青戸の大橋



福井県子ども家族館

移住サポーターから一言 PR!

起業するのにも手厚いサポートがある福井県。都会では当たり前前のサービスやお店などでも、先駆者になれるチャンスがあります。
新しいことを始めたい方、ぜひ福井県にお越しください!

齋藤 萌さん



交通

- JR 小浜線
- 路線バス 福鉄バス 大和交通

教育・文化

- 認定こども園 4か所
- 小学校 4校
- 中学校 2校
- 図書館 2か所
- 博物館・美術館 2か所

医療

- 病院 2か所
- 診療所 2か所
- 歯科診療所 2か所

買い物

- スーパーマーケット2店舗
- ホームセンター 1店舗
- コンビニ 2店舗
- 農産物直売所等 3か所

おおい町 まちづくり課

〒919-2111 福井県大飯郡おおい町本郷 136-1-1
TEL.0770-77-4051
machizukuri@town.ohi.lg.jp



移住特設サイト



空き家バンク

おばまし 小浜市

[人口] 27,007人
[世帯数] 12,180世帯
[面積] 233.11km²

年間降雪量
少ない

大陸と交易があったシルクロードの玄関口

小浜市は海の幸などが豊かなことから、朝廷に食材を納めることを許された「御食国(みけつくに)」とも呼ばれていました。この文化を受け継ぎ、「食」を中心としたまちづくりを進めています。海岸線は若狭湾国立公園にあり、リアス海岸が美しいまちです。



明通寺



蘇洞門

移住サポーターから一言 PR!

小浜の自然と人の魅力に惹かれて移住しました。物件・古民家巡り、お買い物ツアーなど、一緒にします♪

馬場 淳子さん



交通

- JR 小浜線
- 路線バス JRバス若江線
- コミュニティバス あいあいバス・流星

教育・文化

- 認定こども園 3か所
- 保育所 13か所
- 小学校 9校
- 中学校 2校
- 図書館 2か所
- 博物館・美術館 1か所

医療

- 病院 2か所
- 診療所 9か所
- 歯科診療所 5か所

買い物

- スーパーマーケット7店舗
- ホームセンター 2店舗
- コンビニ 13店舗
- 農産物直売所等 4か所

小浜市 移住定住交流課

〒917-8585 福井県小浜市大手町 6-3
TEL.0770-64-6073
iju@city.obama.lg.jp



移住特設サイト



空き家バンク

たかはまちょう 高浜町

[人口] 9,352人
[世帯数] 4,306世帯
[面積] 72.4km²

年間降雪量
少ない

箱庭のような海辺のまち

高浜町は、福井県西端に位置するまちです。町内には、アジア初のブルーフラッグを取得した「若狭和田ビーチ」など8つのビーチがあり、日本の棚田百選に選ばれた「日引の棚田」や、若狭富士と言われる「青葉山」など自然美が特徴です。



城山海水浴場



明鏡洞

移住サポーターから一言 PR!

私は福井市出身で約15年東京で生活していましたが、2019年に高浜町に移住しました。高浜町は海も山も近くにあり、どちらも自然を感じて楽しめるアクティビティがたくさんあります。青葉山に沈む夕日や透明度の高い海は何度見ても美しく、波の音は心地よく、ゆっくりとした時間の流れを感じることができます。福井県に移住を検討されているあなた! 気になる市町にたくさん遊びに行ってください、ぜひ高浜町にも遊びに来てください!

伊東 大輔さん



交通

- JR 小浜線
- 路線バス 京都交通
- コミュニティバス 町営バス「赤ふんバス」

教育・文化

- 認定こども園 2か所
- 保育所 3か所
- 小学校 4校
- 中学校 2校
- 図書館 1か所
- 博物館・美術館 2か所

医療

- 病院 1か所
- 診療所 4か所
- 歯科診療所 2か所

買い物

- スーパーマーケット6店舗
- ホームセンター 1店舗
- コンビニ 6店舗
- 農産物直売所等 1か所

高浜町 総合政策課

〒919-2292 福井県大飯郡高浜町宮崎第 86 号 23 番地 2
TEL.0770-72-7711
seisaku@town.takahama.lg.jp



移住特設サイト



空き家バンク

おすすめ!! お試し移住

少しでも福井への移住に興味が出てきたら、実際に生活してみるのをおすすめ。一定期間暮らし試みて福井暮らしのイメージをつかんでください。

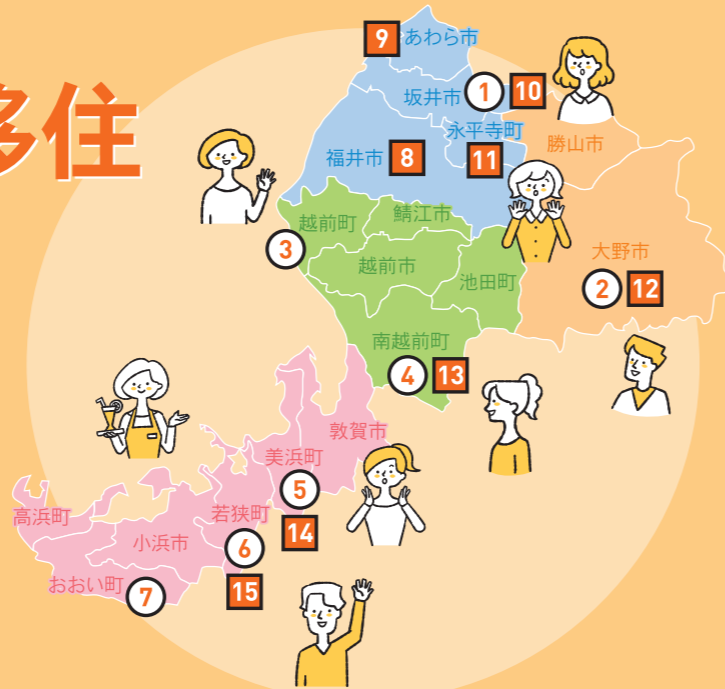

1 坂井市

子育て環境が抜群で、商業施設もそろそろ便利な立地

市街地にある家具・家電を備えた一軒家で、6泊7日の利用が基本。大きな公園や図書館、スーパーなどが近くに位置します。保育園留学も可。

お試し移住ハウス



【お問い合わせ】坂井市移住定住推進課 ☎0776-50-3034

2 大野市

ファミリーにも最適な家具家電付き3DK

公営の集合住宅の1室を移住体験用に家具家電付きで用意。1か月からの長期滞在の方に特におすすめです。

定住促進住宅



【お問い合わせ】大野市交通住宅まちづくり課 ☎0779-64-4815

3 越前町

里山に囲まれゆったりと過ごす

織田信長にゆかりがある織田地区の町営住宅をご利用できます。越前町の歴史や自然を感じながら、住まいや仕事探しの拠点としてご利用ください。

Otanoama (おたのま)



「海の近くに住みたい!」を実現

海まで徒歩約1分。海で遊んだり、夕日を眺めたり…。最大6泊7日の利用が可能でWiFiも完備しているのでテレワークもOK。

Mohage (モハーージュ)



空き家巡りや陶芸、農林漁業等の体験プログラムあり

【お問い合わせ】越前町定住促進課 ☎0778-34-8727

4 南越前町

農作業を手伝い採れたて野菜をいただく

山間の田畑に囲まれた地区にある一軒家で、リモートワークをしながら農作業の手伝いなど、地域の暮らしを体感できます。

Daisan (ダイサン)



【お問い合わせ】南越前町観光まちづくり課 ☎0778-47-8013

5 美浜町

海の近くの移住居住体験施設

美浜町の自然を感じながらの暮らしを体験。気軽に農業体験ができる「美浜東美し野いきいき農園」が隣接するので農業に興味がある方にもおすすめ。

黄舎 (ousha)



【お問い合わせ】NPO法人ふるさと福井サポートセンター ☎050-3565-5782

6 若狭町

三方五湖の湖畔で移住体験

若狭町へ移住を考えている方が、ちょっと暮らし体験や若狭町でのさまざまな下調べの際に利用できる施設。短期から長期滞在まで可能です。

伴走舎



宿場町に宿泊して歴史を感じる

熊川宿 勤兵衛

江戸時代から続く宿場町「熊川宿」で文化財に宿泊。古民家で若狭の郷土料理を味わうことができます。

【お問い合わせ】若狭町観光まちづくり課 ☎0770-45-9112

自然に囲まれた農家民宿

ちゃりらん宿

SUP、トレイルランニング、キャンプ、サイクリングなど自然ならではのアウトドアを体験できます。

7 おおい町

山林の緑や若狭湾など美しい自然に囲まれて移住体験

いがみ



2棟の「お試し住宅」で町の気候や風土、日常生活が体験できます。本格的な移住の準備に向けての家探しや仕事探しの拠点に活用してください。

【お問い合わせ】おおい町まちづくり課 ☎0770-77-4051

やまぼうし



移住/体験ツアーもやっています!!

日帰りや1泊2日で実施している移住体験ツアーも人気。街の施設巡りや住民との交流、家探しに各種体験など、さまざまな内容で移住の知りたいコトを押さえています!

8 福井市 移住体験ツアー

移住後のライフスタイルを具体的にイメージするため、福井市をはじめとした嶺北の11市町を巡るツアーを実施します。

【日程】11月頃予定
【内容】先輩移住者との交流、地域住民との交流、子育て・買い物環境等の確認など
【参加費】実費負担
【お問い合わせ】福井市移住定住交流課 ☎0776-20-5514

9 あわら市 ほっと"あわらく"暮らし体験ツアー

オーダーメイドでプランを組み立て、担当者がアテンドします!暮らしに一步近い目線で、あわらを楽しんでみませんか?

【日程】希望に応じて(日帰り・1泊2日)
【内容】子育て・生活環境の確認、空き家紹介、先輩移住者との交流、農業体験など
【参加人数】家族はもちろん、一人での参加も可
【参加費】実費負担(宿泊費・レンタカー代は無料)
【お問い合わせ】あわら市市民協働課 ☎0776-73-8003

10 坂井市 坂井市移住体験ツアー

スムーズな移住に向け、参加者のニーズに合ったオーダーメイドの移住体験を実施。担当者のアテンドで車を運転しながら巡るので、車社会を体感できるのも魅力です。

【日程】希望に応じて(1泊2日)
【内容】家・仕事探し、公共施設案内、子育て・買い物環境等の確認、先輩移住者との交流など
【参加人数】1組最大5名まで
【参加費】実費負担(宿泊代・レンタカー代は無料)
【お問い合わせ】坂井市移住定住推進課 ☎0776-50-3034

11 永平寺町 永平寺町移住者交流&体験ツアー

移住を検討する方の希望に合わせてカスタマイズするツアー。町内で活動中の移住サポーターがアテンドします。

【日程】希望に応じて(1泊2日など)
【内容】町内案内、空き家紹介、先輩移住者との交流など
【参加費】実費負担
【お問い合わせ】永平寺町えい住支援課 ☎0776-61-3922

12 大野市 あなた仕立ての移住相談

移住相談していただいた方に、オーダーメイドでツアーを実施。参加者様の見たい・知りたい・聞きたい大野をご案内します!

【日程】希望に応じて(日帰り~2泊3日)
【内容】教育施設、スーパーやドラッグストアの見学、趣味や仕事など参加者のライフスタイルに沿って人や場所をご案内
【参加人数】1日1組~
【参加費】実費負担(大野市までの交通費、ツアー中の宿泊代の支援あり)
【お問い合わせ】大野市地域文化課 ☎0779-64-4834

13 南越前町 移住体験ツアー

山間の田畑に囲まれた地区の一軒家に滞在し、リモートワークをしながら農作業を手伝うなど、地域の暮らしを体感できます。

【日程】希望に応じて
【内容】地域に滞在しながら、農業体験や町案内などを希望に応じて実施
【参加費】実費負担(宿泊代は無料)
【お問い合わせ】南越前町観光まちづくり課 ☎0778-47-8013

14 美浜町 美浜暮らしトライアルツアー

町の自然や食、地域住民との交流など、美浜町での魅力ある暮らしをイメージしてもらうために実施しています。

【日程】希望に応じて(日帰り・1泊2日)
【内容】子育て支援施設・保育園・公共施設など見学、空家見学、地域住民と交流、農業体験交流など
【参加費】実費負担
【お問い合わせ】美浜町移住定住・集落元気推進室 ☎0770-32-6701

15 若狭町 いつでもお試し移住ツアー

移住に不安があれば「地域住民・先輩移住者・Uターン者に会えるツアー」、住居を探すなら「物件巡りツアー」、就農に興味があるなら「農家体験ツアー」など、ツアー内容はあなた次第です。

【日程】希望に応じて
【内容】観光やアウトドアを含め、移住者の目線で「移住前にぜひ見たいところ、知りたいところ」へ案内
【参加人数】家族はもちろん一人での参加も可
【参加費】実費負担(宿泊代の支援あり)
【お問い合わせ】若狭町観光まちづくり課 ☎0770-45-9112



お試しテレワークでの移住体験もアリ!

福井県でテレワークをする方に交通費と滞在費を支援!

福井県外に居住し就業している方で、所定の期間福井県内に滞在し、県内のコワーキングスペース等で「お試しテレワーク」を実施する方に、交通費と滞在費を支給します。

助成内容

- テレワーク実施期間が7日以上の場合に、実施期間の開始日および終了日の居住元と福井県の移動にかかる往復交通費(上限あり)
【東京の場合】一往復あたり 上限15,000円
- 県内滞在日数に応じた滞在費(上限あり)1日あたり1,000円

滞在開始希望日の1週間前までに申請を! >>

